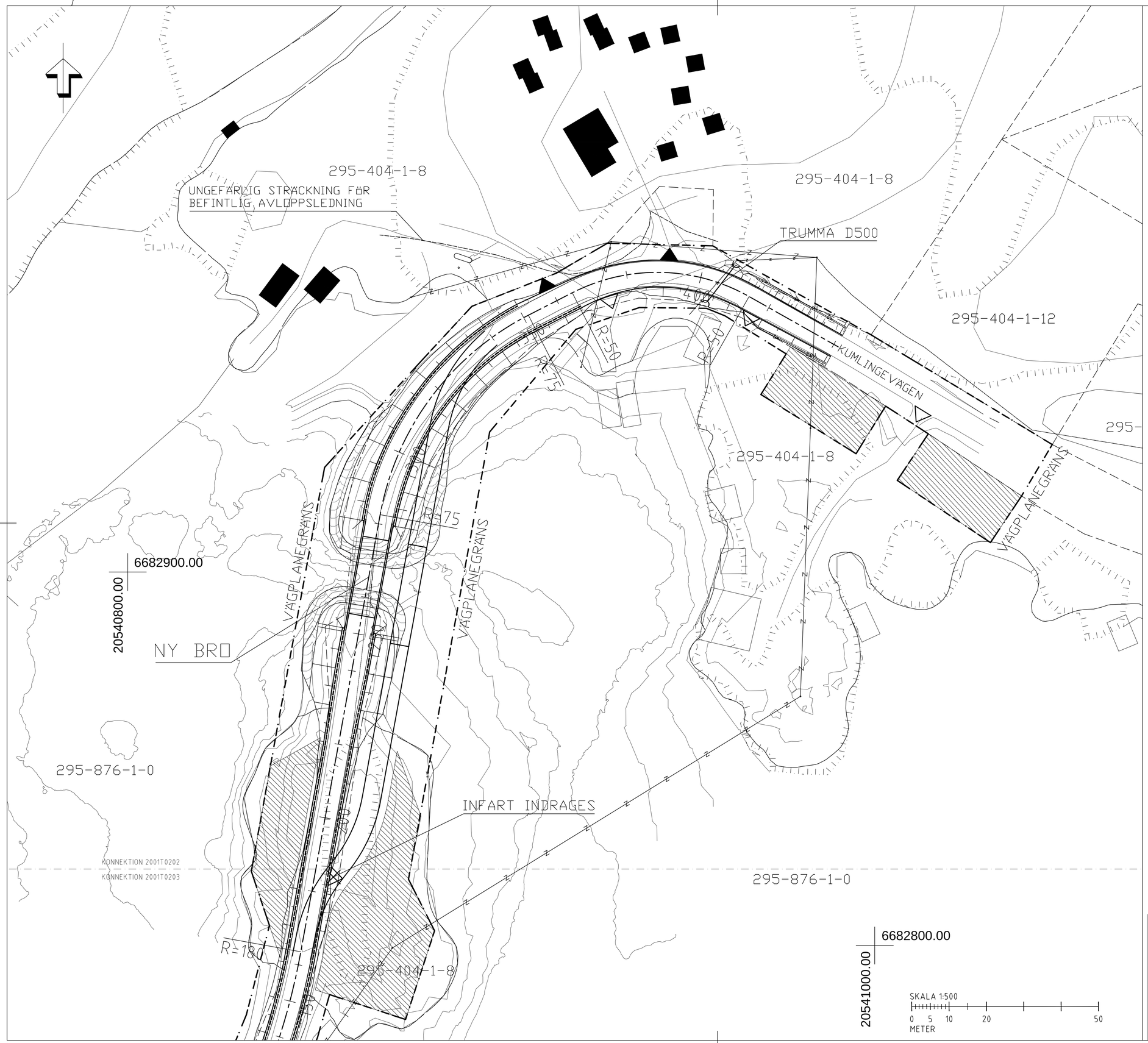

KOORDINATSYSTEM: ETRS-GK20
HÖJDSYSTEM: N2000

TECKENFÖRKLARING

- Vägplanegräns
- Centrumlinje projekterad väg
- Anslutning för bostadstomt eller bebyggelse
- Lantbruksanslutning
- Berg konturlinje
- Fastighetsgräns
- Elledning luftlinje
- 35-404-1-14 Fastighetsbeteckning
- Slänt under vattenyta
- Yta som erbjuds som etableringsytor för entreprenörens behov under byggtiden

BET	ÄNDRINGEN AVSER	DATUM	SIGN

VÄGPLAN

Bro Utbytes projektet 2017 - 2027

DEAB Konsult
Karrbölevägen 16
AX-22150 JOMALA
Tfn +358 405 265 467
www.deab.ax

DEAB KONSULT

UPPDRAG NR	RITAD/KONSTRUERAD AV	HANDLÄGGARE
11178	G.QVARNSTRÖM	D.ENGBLOM
DATUM	ANSVARIG	
2021.02.18	D.ENGBLOM	

UTBYTE AV BRO 20 KASTÖRSBRON

KUMLINGE KOMMUN, ÅLAND

PLANKARTA

SEKTION 0/180 - 0/440

SKALA	NUMMER	BET
1:500	2001T0202	

Ålands landskapsregering
PB 1060, AX-22111 MARIEHAMN
Tel: 018-25000
www.regeringen.ax/infrastruktur-kommunikationer

Diarienummer \ Arbetsnummer	Granskat
ÅLR2020/203	
Datum	Godkänt
2021.02.18	
ÅLR Ritningsnummer	
2001T0202	
Ritningsstatus	
VÄGPLAN	

FIL: C:\Users\Gurra\Desktop\BrUt 2017-2017\20 Kastörsbron\Vägplan\3. Fastställd Vägplan\Ritder\2001T0202.dwg PLOTTAD: 2021-4-19 13:21:49 AV ANVÄNDARE: Gurra